



## Záměr obce č. 22/2022

**Obec Pasohlávky se sídlem Pasohlávky 1  
PSČ 691 22, IČ 00283461**

v souladu s ustanovením § 39 odst. 1 zákona č. 128/2000 Sb., o obcích,  
v platném znění,

### **zveřejňuje záměr odprodat**

z vlastnictví Obce Pasohlávky část pozemku v k.ú. Pasohlávky **parc. č. 5051/1**, druh pozemku ostatní plocha-  
ostatní komunikace, nově označeno jako pozemek **parc. č. 5051/96** v k.ú. **Pasohlávky**, jak je barevně  
vyznačeno v situačním mapovém podkladu. Pozemek je zapsán na LV 10001 pro obec Pasohlávky u  
Katastrálního úřadu pro Jihomoravský kraj, Katastrální pracoviště Brno – venkov. Oddělovaná část pozemku  
vznikla na základě geometrického plánu pro rozdělení pozemku, č. 983-234/2022, vyhotoveného společností  
GEPROSTAV geodézie s.r.o., Horní Plesová 4375, 695 01 Hodonín.

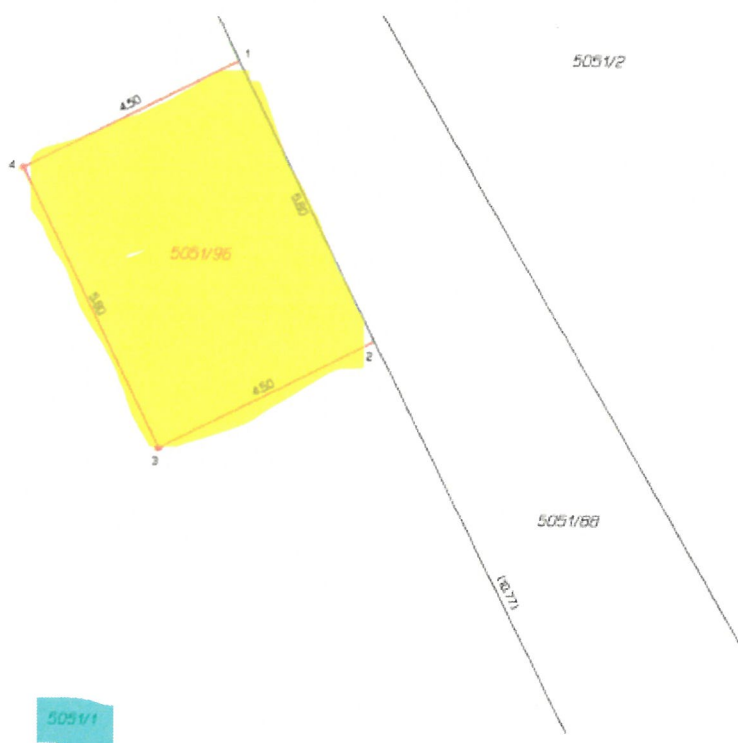

K tomuto záměru se lze vyjádřit do 15 dnů ode dne zveřejnění. Své sdělení doručte písemně na podatelnu  
Obecního úřadu Pasohlávky, Pasohlávky 1, PSČ 691 22.

V Pasohlávkách dne 30.11.2022



Martina Dominová, DiS.  
starostka obce

Vyvěšeno: 30.11.2022

Sejmuto: