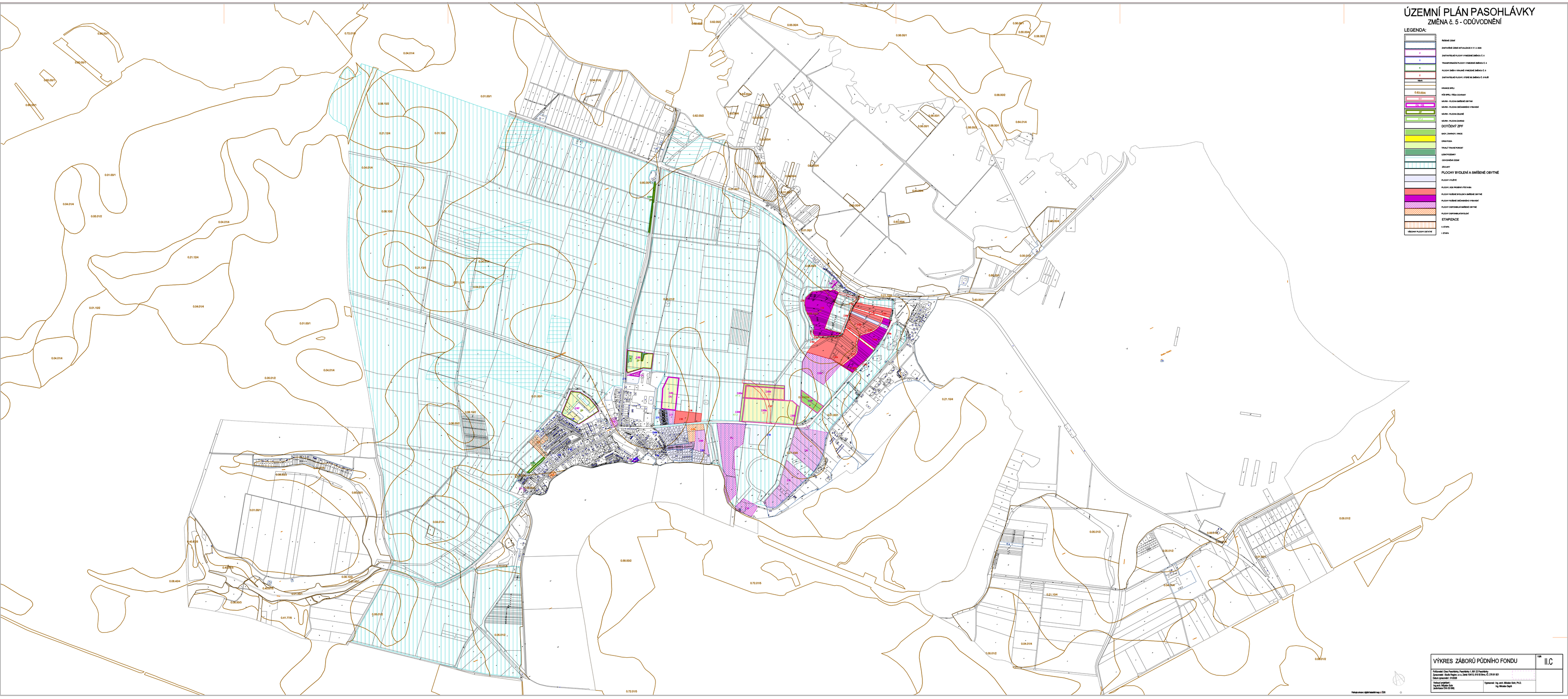

VÝKRES ZÁBORŮ PŮDNÍHO FONDU

II.C

Pořizovatel: Obec Pasohlávky, Pasohlávky 1, 691 22 Pasohlávky
Zpracovatel: Studio Regis s.r.o, Sokol 1047/3, 619 00 Brno, IČ: 276 81 821
Datum zpracování: 01/2020

Hlavní projektant:
Ing.arch. Miroslav Šefr, Ph.D.
Autorizovaný architekt
ČKAIT-0400 001-06

Vypracoval: Ing. arch. Miroslav Šefr, Ph.D.
Ing. Miroslav Šepík

Podklad zobrazen v digitální katastrální mapě v S-JTSK